Questo sito utilizza cookie, anche di terze parti, per inviarti pubblicità e servizi in linea con le tue preferenze. Se vuoi saperne di più o negare il consenso a tutti o ad alcuni cookie clicca su "ulteriori informazioni". Chiudendo questo banner, scorrendo questa pagina o cliccando qualunque suo elemento acconsenti all'uso dei cookie. Ulteriori informazioni Ho capito

Invitalia, contratto di sviluppo per centro di eccellenza dell'aerospazio in Campania

NORME

Mi piace Condividi 0 G+ Condividi

Pubblicato il: 07/04/2016 14:05

Invitalia ha firmato un contratto di sviluppo in Campania con il Polo europeo Microfusioni aerospaziali (PoEma) per potenziare il settore aerospaziale e creare in Irpinia un centro di eccellenza per la tecnologia della microfusione a cera persa. PoEma è composto da dieci imprese, tra cui Ema, appartenente al Gruppo Rolls-Royce e leader mondiale nella produzione di componenti in superleghe ad altissima precisione per motori e turbine destinate al settore aeronautico, civile e militare, e alla produzione di energia elettrica.

L'accordo è stato siglato a Roma, da Domenico Arcuri, amministratore delegato di Invitalia, Otello Natale, amministratore delegato di Ema e presidente di PoEma, Agostino Di Nanni, amministratore delegato di Flame Spray, Umberto Lucietto, consigliere delegato di Ecor Research, Aquilino Carlo Villano, amministratore unico di Omi, Camillo Caiazzo, amministratore unico di Reim, Oreste Riccardo Natale, amministratore unico di Mosaico, Andrea Giorgio, amministratore unico di Tecnologica, Giuliano Funghi, amministratore unico di Aviotecnica, Lucia Patrizia Covino, amministratore unico di Strazza, Attilio Di Matteo, socio amministratore di Officine Di Matteo.

L'investimento complessivo è di 33,1 milioni di euro, di cui 12,8 concessi da Invitalia. Il progetto prevede a regime 154 nuovi posti di lavoro.

html5: Unsupported video format. Try installing Adobe Flash.

http://get.adobe.com/flashplayer/

Mandelli: "Con Carolina Crescentini siamo 'Lost in Paramount'..."

Cerca nel sito

adnkronos PROMETEO SOSTENIBILITÀ, ECONOMIA VERDE, RESPONSABILITÀ SOCIALE, GREEN JOBS

Notizie Più Cliccate

1. Stop alla primavera, ciclone Isabel sconquassa l'Italia: -10°
2. Morto Emiliano Liuzzi, giornalista del Fatto: aveva 46 anni
3. Rivoluzione Whatsapp, chat e telefonate saranno criptate
4. Stefania Sandrelli: "Il sesso a 70 anni? Posso rinunciarci. Ma in passato con Gino Paoli... "
5. Non è solo questione di testa, studio fa luce sull'orgasmo

Codice abbonamento: 132292

Ritaglio stampa ad uso esclusivo del destinatario, non riproducibile.

Il progetto industriale, che sarà completato entro la fine del 2017, riguarda la produzione di pale rotoriche e statoriche in superlega e la creazione o ristrutturazione degli impianti nel comune di Morra De Sanctis e Lacedonia (Avellino) e Acerra (Napoli). Ulteriori 6,5 milioni di euro, di cui 3,4 finanziati da Invitalia, saranno investiti in un programma di ricerca per creare un centro di eccellenza per la tecnologia della microfusione a cera persa e per sviluppare soluzioni innovative per l'intera filiera manifatturiera della rete di imprese.

"Questa firma - afferma Domenico Arcuri, amministratore delegato di Invitalia - conferma il nostro sostegno ai progetti di crescita dell'aerospazio in Campania e ai settori ad alto contenuto tecnologico. Nel 2013, proprio con Ema, avevamo siglato il primo contratto di sviluppo e oggi, dopo tre anni, ritengo significativo che un gruppo straniero come Rolls-Royce continui a investire nel Sud".

"Il nuovo contratto - osserva Otello Natale, presidente di PoEma - consentirà lo sviluppo dell'intera filiera produttiva, allargando le gamma di competenze e dell'occupazione qualificata in Campania. Ritengo che a breve si uniranno alla rete di imprese PoEma altre aziende qualificate, anche di provenienza estera".

Mi piace Condividi 0 G+ Condividi

TAG: aerospazio, campania, invitalia, ricerca

Potrebbe interessarti

Vedovo da anni accende la tv e vede la moglie in diretta

Biancofiore: "Tante belle bionde in Alto Adige a rischio per

La collana al collo? Superata! Ora si porta lì

Sindacopoli, altri 17 arresti per appalti pilotati in Sardegna: ci

Ma i genitori dovrebbero baciare sulle labbra i propri

Stare troppo seduti (più di 3 ore al giorno) uccide

Cioccolato nero al mattino per battere chili e stanchezza di

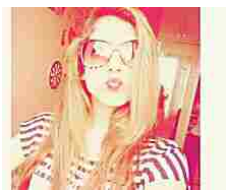
Si lancia nuda dalla finestra per sfuggire a stupro, morta modella

Raccomandato da outbrain

Commenti

Per scrivere un commento è necessario registrarsi ed accedere: ACCEDI oppure REGISTRATI

Video

Lift-Bit, il divano a controllo digitale

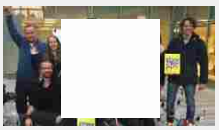
Megacopter, il drone che solleva pesi da record

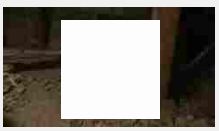
Il cane rintanato sotto le fondamenta

In Evidenza

Randstad Award 2016

Le etichette alimentari: una corretta informazione per il consumatore

Assemblea Ibc 2016, obiettivo crescita

Rudiger in visita ai piccoli pazienti del Gemelli

Codice abbonamento: 132292

Ritaglio stampa ad uso esclusivo del destinatario, non riproducibile.